



らくらく操作ガイド

便利な機能編

目次

- 1. 画面で特定の文字を検索したい 2
- 2. ユーザー ID、パスワードを保存したい 3
- 3. PDF が作成されない場合 5
- 4. 複数の画面を立ち上げたい 7
- 5. トップページ (HOME 画面) に戻りたい 7

1. 画面で特定の文字を検索したい

- 1** 【Ctrl+F】で画面右上に、
検索ダイアログが立ち上がります。



- 2** 検索したい文字を入力し、
【Enter】で検索した文字の背景に
マーカーが表示されます。



2. ユーザー ID、パスワードを保存したい

- 1 ログイン画面に企業 ID、ユーザー ID、パスワードを入力し、ログインボタンをクリックします。



- 2 ログイン先の画面右上に、「パスワードを保存しますか?」のダイアログが表示されるので、保存ボタンをクリックすると、ユーザー ID とパスワードが保存されます。



⚠ 企業 ID の保存について

企業 ID は保存をお勧めしませんが、保存したい場合は弊社サポートまたは担当営業にお問い合わせください。

ダイアログが表示されない時の対処法

- 1 画面右上の ⋮ をクリックし、設定をクリックします。



- 2 別タブで chrome の設定画面が開くので、「パスワードを保存できるようにする」と、「自動ログイン」を有効にします。



- 3 再度ログイン画面にアクセスし、
企業 ID、ユーザー ID、パスワードを入力し、
ログインボタンをクリックします。



- 4 「パスワードを保存しますか？」の
ダイアログが表示されるので、
保存ボタンをクリックします。



上記の方法でも表示されない場合

chrome の設定画面で、
画面下の「常に保存しない」の項目に
登録されている場合があるので、
右側の × ボタンをクリックすると、
表示されます。

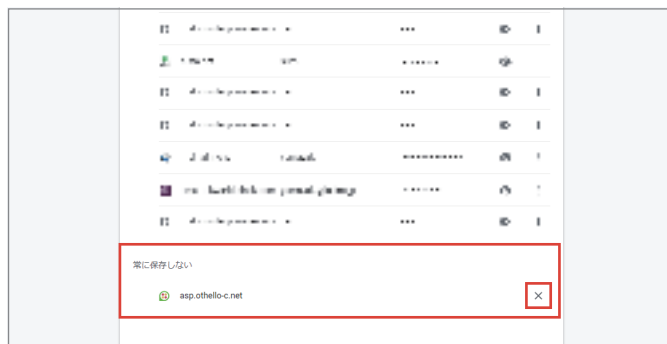

お気に入りへの登録方法

画面右上の☆マークをクリックし、
完了ボタンをクリックすると、
お気に入りへの登録が完了します。



3. PDF が作成されない場合

- 1 PDF 出力ボタンをクリックしたとき、画面上のアドレスバーに「ポップアップがブロックされました」と表示されているか、確認します。



- 2 表示されていたら、画面右上の ⋮ をクリックし、設定をクリックします。



- 3 画面下にある詳細設定をクリックします。

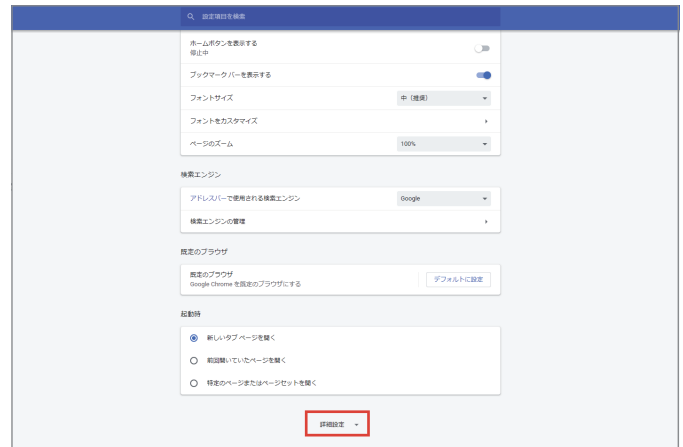

- 4 サイトの設定をクリックします。



5 ポップアップとリダイレクトをクリックします。



6 右側のスイッチをクリックし、許可に変更します。



7 オセロのページを更新し、PDF 出力ボタンをクリックすると、別タブで PDF が表示されるようになります。

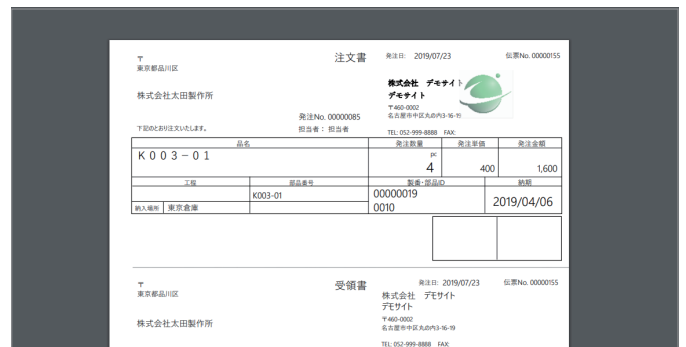

4. 複数の画面を立ち上げたい

- 1 タブ上で右クリックし、「タブを複製」をクリックします。

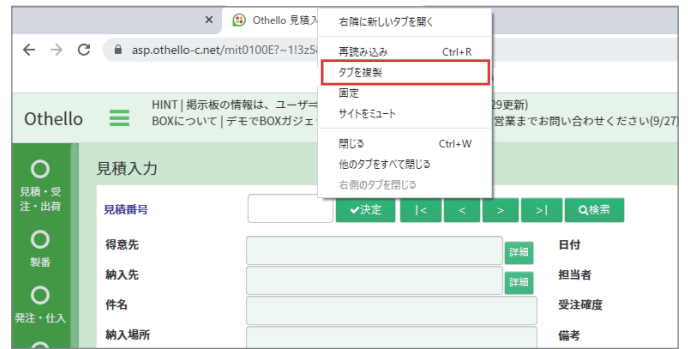

- 2 右隣にタブのコピーが表示されます。どちらの画面でも操作可能です。



5. トップページ (HOME 画面) に戻りたい

- 1 左上の「Othello」をクリックします。



- 2 HOME 画面に戻ります。

